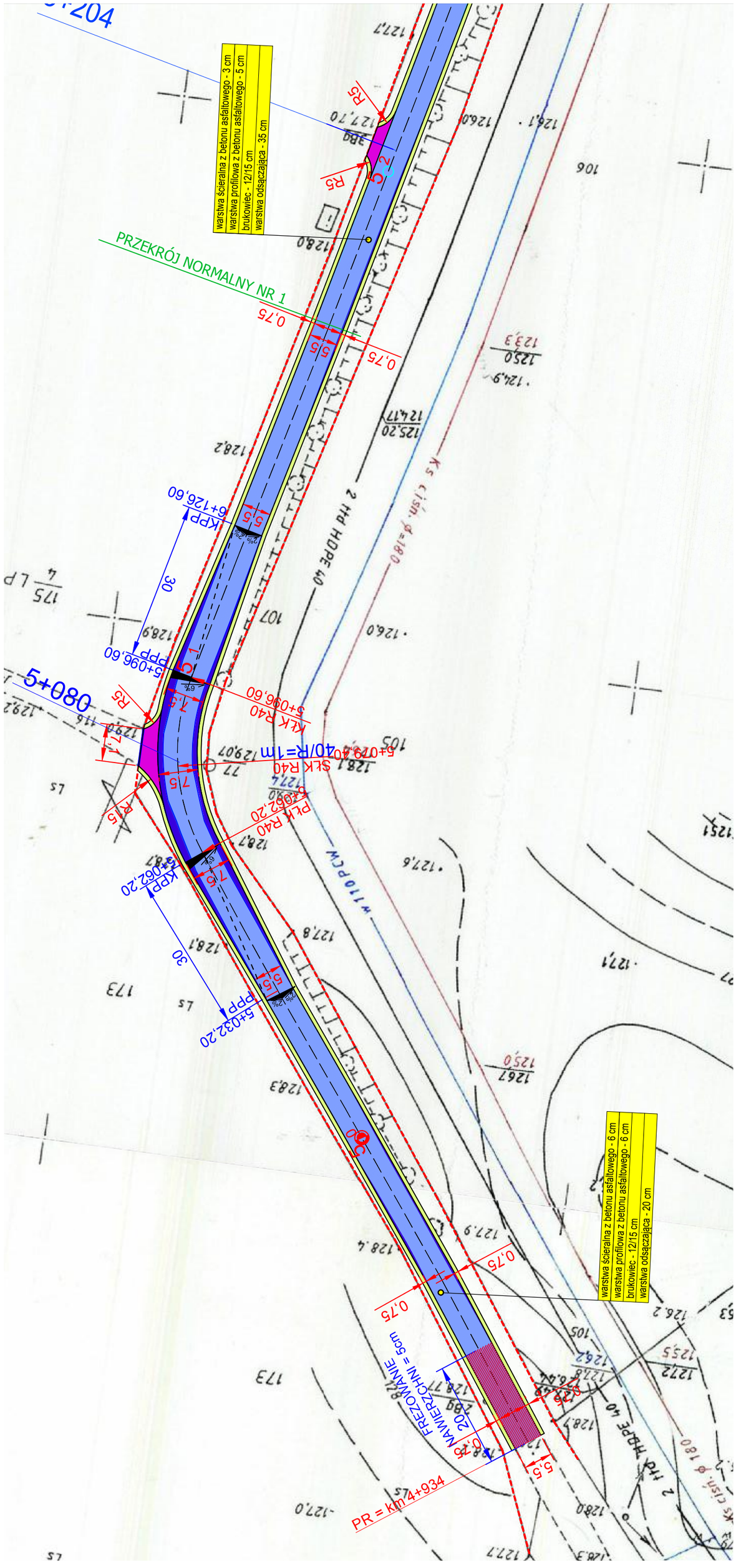
warstwa ścieralna z betonu asfaltowego - 3 cm
warstwa profilowa z betonu asfaltowego - 5 cm
brukowiec - 12/15 cm
warstwa odsączająca - 35 cm
PRZEKRÓJ NORMALNY NR 1
warstwa ścieralna z betonu asfaltowego - 6 cm
warstwa profilowa z betonu asfaltowego - 6 cm
brukowiec - 12/15 cm
warstwa odsączająca - 20 cm
PR = km 4+934
NAWIERZCHNIA = 5cm
FREZOWANIE
5+080
5+096,60
5+062,20
5+032,20
6+126,60
2 rzd HDPE 40
40/R=1m

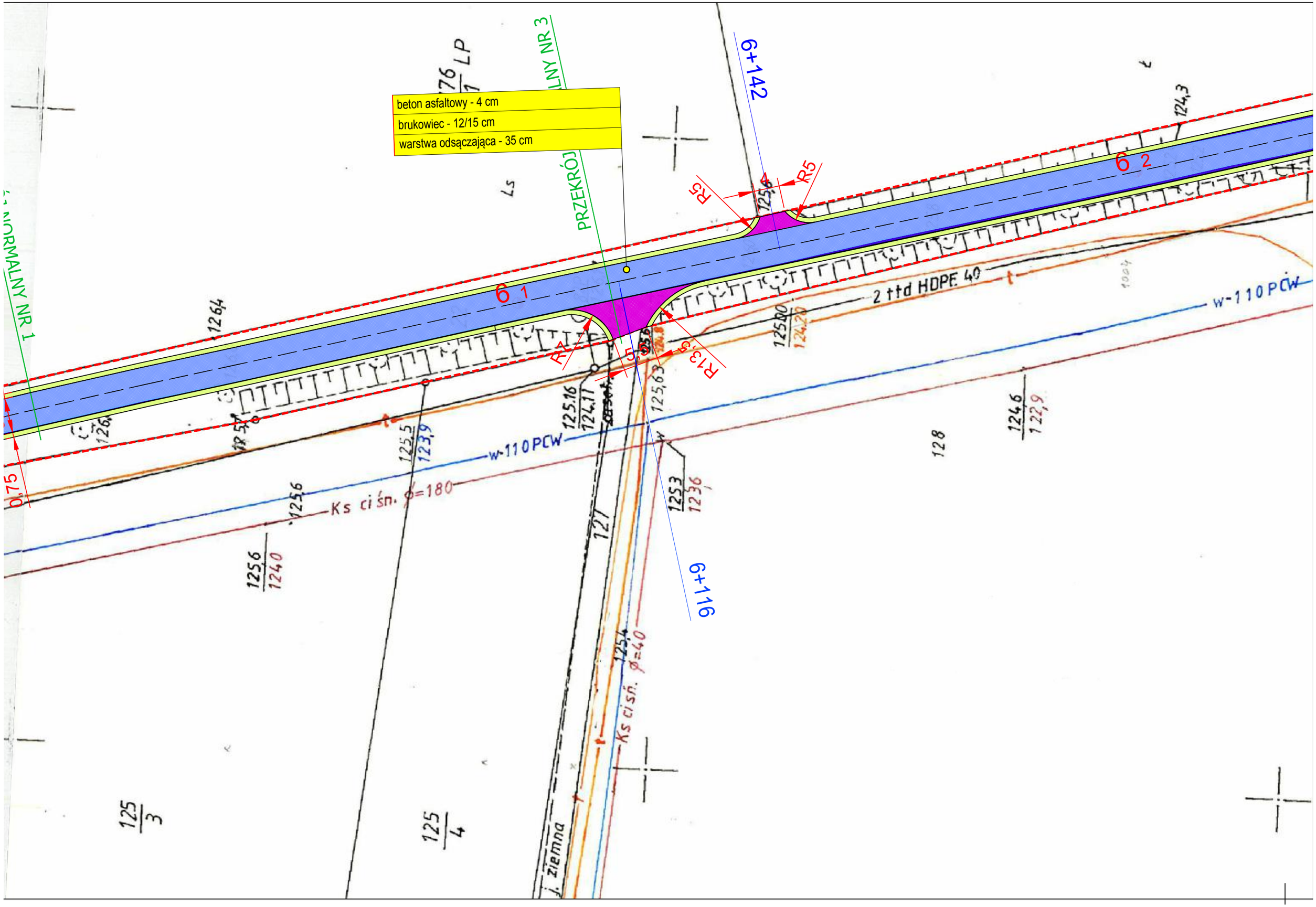
beton asfaltowy - 4 cm
brukowiec - 12/15 cm
warstwa odsączająca - 35 cm
PRZEKRÓJ NORMALNY NR 3
PRZEKRÓJ NORMALNY NR 1
6+142
6+116
6 1
6 2
R5
R5
R5
R5
R13
0,75
2 ttd HDPE 40
w-110 PCW
w-110 PCW
Ks ciśn. ø=180
Ks ciśn. ø=40
j. ziemna
125,4
125,63
125.16
124,11
125,5
123,9
125,80
124,20
124,6
122,9
124,3
126,4
126,4
125,6
124,0
125,3
125,6
124,0
125,4
125,6
125,3
125,4
125,3
125,6
125,4
125,3
125,6
125,4
125,3
125,6

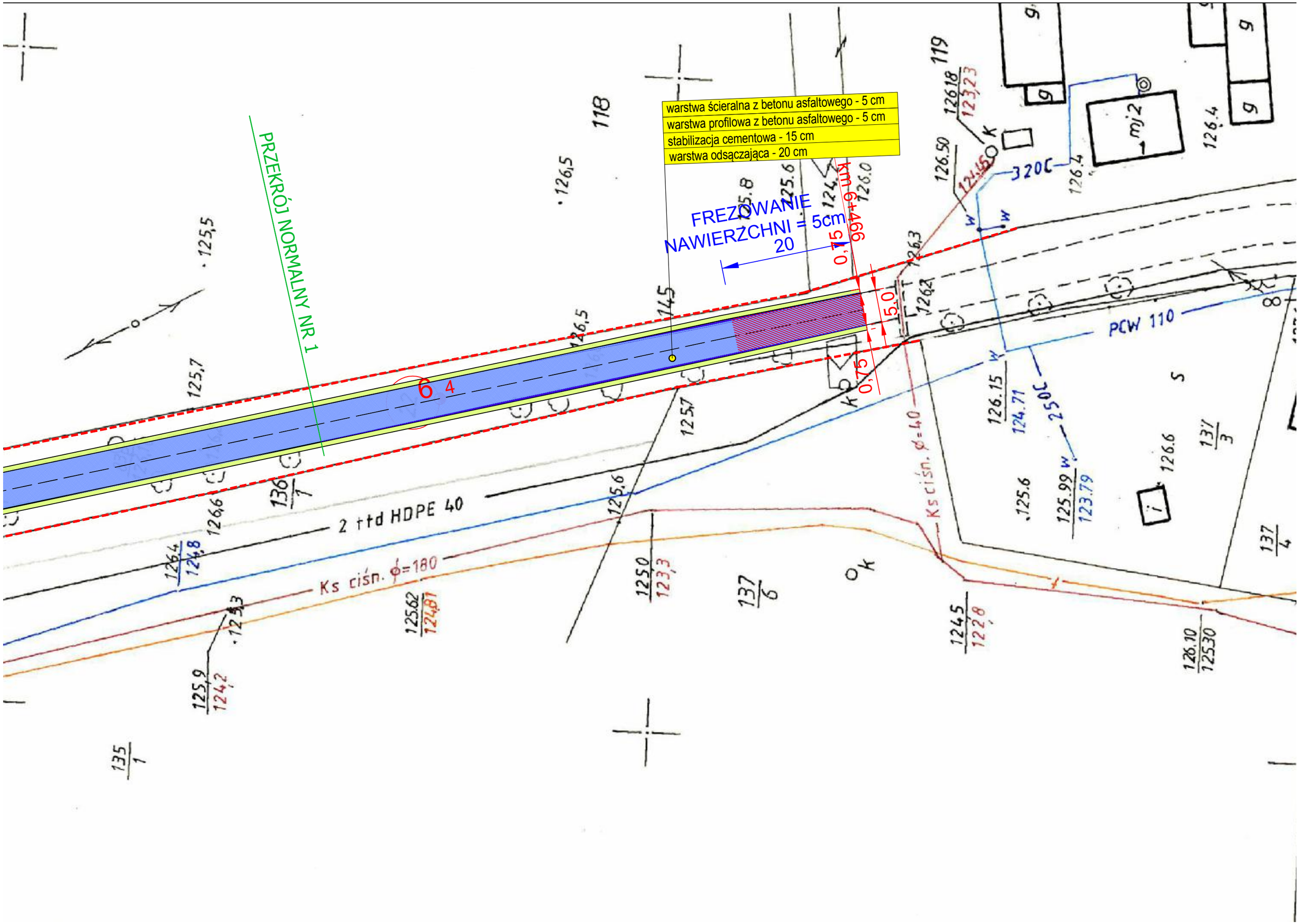
warstwa ścieralna z betonu asfaltowego - 5 cm
warstwa profilowa z betonu asfaltowego - 5 cm
stabilizacja cementowa - 15 cm
warstwa odsączająca - 20 cm
PRZEKRÓJ NORMALNY NR 1
FREZOWANIE NAWIERZCHNI = 5cm
20
km 0+466,0
0,75
5,0
0,75
6 4
2 ttd HDPE 40
Ks ciśn. ϕ=180
Ks ciśn. ϕ=40
PCW 110
320C
250C
mj 2
118
119
125,5
125,7
126,5
126,6
126,4
126,3
126,2
125,7
125,6
125,8
125,9
126,50
126.15
124.71
125.99
123.79
126.10
125.30
125.62
124,81
125.0
123,3
124.5
122,8
125.9
124,2
126.18
123,23
124,45
126.4
126.6
136/1
137/3
137/4
137/6
135/1
126.4/124.8
125.9/124,2
125.62/124,81
125.0/123,3
124.5/122,8
126.10/125.30
126.15/124.71
125.99/123.79
126.18/123,23