

ZAKŁAD
GOSPODARSTWA KOMUNALNEJ
Sp. z o.o.
ul. E. Orzeszkowej 8
89-400 Sępólno Kraj.
tel. 052 388 22 86, fax 052 388 28-49

DZ
54

30.03.2017.
Sępólno Krajeńskie dnia 28.03.2017 r.

Kol. J.K.
Proszę również o sporządzenie
kserokopii.

ZARZĄD DROGOWY
w Sępólnie Krajeńskim

wpl. dn. 29. 03. 2017

L. zał. L.dz. 872
Podpis: Nowicka

**Zarząd Drogowy
w Sępólnie Krajeńskim**

ul. Koronowska 3
89-400 Sępólno Krajeńskie

Dot: „Przebudowa DP nr 1116C relacji (Stare Gronowo) – gr. woj. – Piaseczno, na odcinku zlokalizowanym pomiędzy km 11 hm 6, a km 12+349 jej przebiegu w zakresie budowy chodnika w m. Piaseczno, gm. Sępólno Krajeńskie”.

Zakład Gospodarki Komunalnej Sp. z o. o. opiniuje i uzgadnia w/w projekt pozytywnie. W miejscach występujących kolizji z innymi urządzeniami Inwestor zobowiązany jest dokonać przebudowy własnym kosztem i staraniem zgodnie z obowiązującymi normami i przepisami. Nie wyrażamy zgody na „wyptykania” sieci wodociągowej i kanalizacyjnej spowodowanej ewentualnymi niwelacjami i poziomowaniem terenu. W przypadku wystąpienia konieczności obniżenia terenu nad siecią Inwestor zobowiązany jest do przełożenia sieci wodociągowej na głębokość 1,50-1,60m, sieci kanalizacyjnej zgodnie z istniejącą infrastrukturą. Zobowiązujemy Inwestora do każdorazowego powiadomienia zarządcy sieci w przypadku wystąpienia w/w okoliczności. Ponadto wszelkie awarie powstałe w wyniku prowadzonych robót Inwestor zobowiązany jest natychmiast usunąć.

ZAKŁAD
GOSPODARSTWA KOMUNALNEJ
Sp. z o.o.
ul. E. Orzeszkowej 8
89-400 Sępólno Kraj.
tel. 052 388 22 86, fax 052 388 28-49

Z-ca Dyrektora
d/s Technicznych

mgr Mariusz Zygowski

OBJAŚNIENIA

DROGI

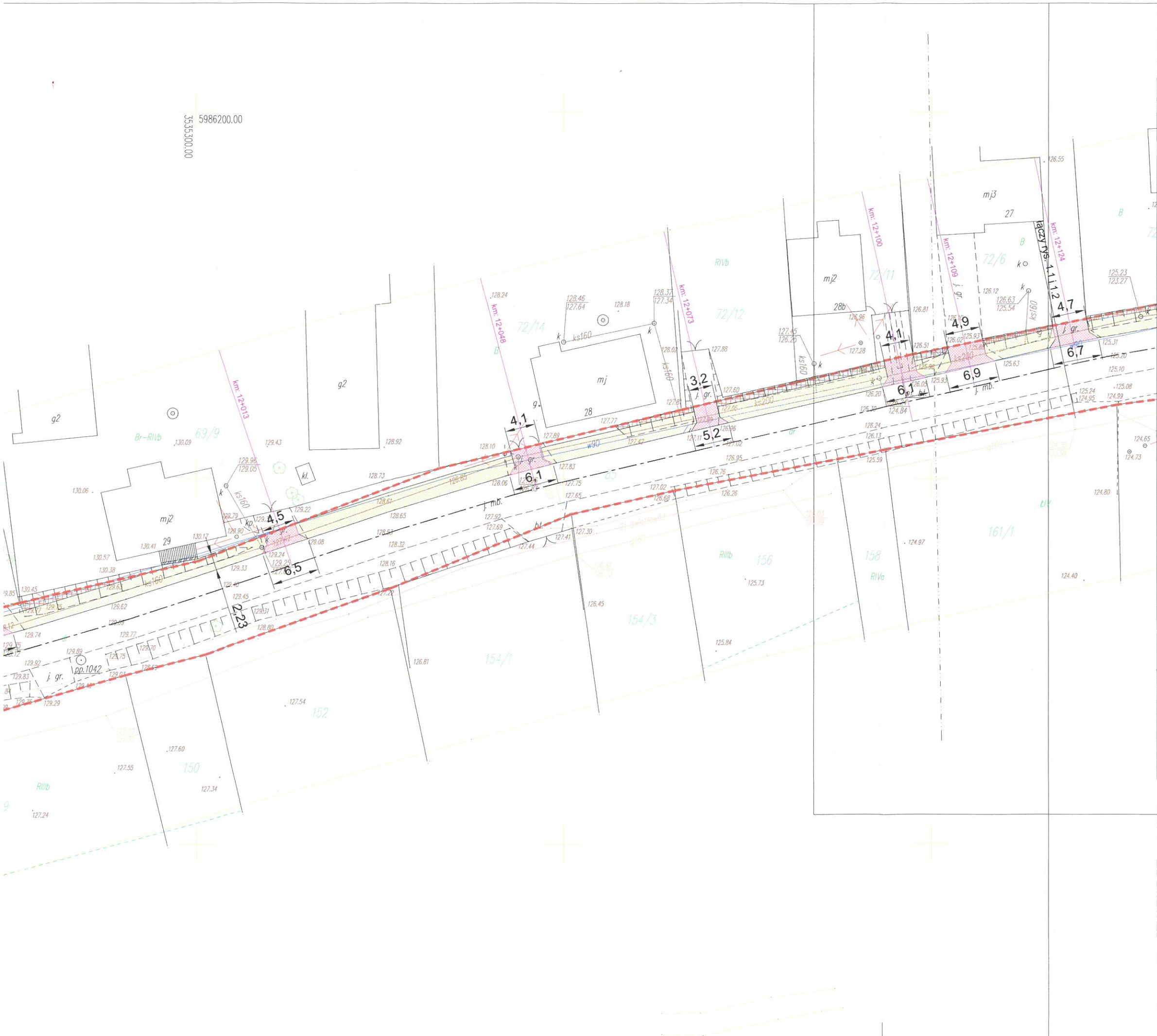

-  proj. jezdnia z kostki betonowej
-  proj. parking z kostki betonowej
-  proj. zjazd z kostki bet.
-  proj. chodnik z kostki bet.
-  proj. chodnik wzmocniony z kostki bet.
-  proj. umocnieni skarpy płytami ażurowymi
-  proj. trawnik
-  regulacja istn. rowu przydrożnego
-  ściek podchodnikowy wg KPED 01.30
-  proj. bariera U-11a
-  istn. drzewo do wycinki
-  ściek korytkowy szer. 25cm
-  korytko ściekowe na zjazdach
-  korytko krakowskie wg KPED 01.13
-  mur oporowy
-  granica pasa drogowego

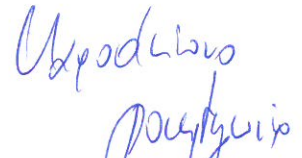

 Z-ca Dyrektora
 d/s Technicznych
mgr Mariusz Zygowski
 ul. E. Orzechowej 8
 89-400 Sępólno Kraj.
 tel. 052-388 22-86, fax 052-388 28-49

Potwierdzam zgodność mapy d/c projektowych w zakresie symboli, znaków, treści oraz skali
 projektant mgr inż. Wiesław Łuszyński
 UAN-IV-8346/58/TO/86
 do projektowania bez ograniczeń w specjalności konstrukcyjno-inżynierskiej w zakresie dróg, lotniskowych dróg startowych i manipulacyjnych

| | | |
|--|---|---|
| biuro projektowe: ZAKŁAD PROJEKTOWANIA, NADZORU I USŁUG CONSULTINGOWYCH  INZDRÓG s.c. Krystyna i Wiesław Łuszyńscy adres biura: ul. Chelmińska 106A/38, 86-300 Gniezno tel/fax: (056) 4638042, biuro@inzdrog.com.pl NIP: 876-15-14-388 | inwestor: Zarząd Dróg w Sępólnie Krajeńskim ul. Koronowska 5 89-400 Sępólno Krajeńskie | znak projektu: 16-17 |
| tytuł projektu: Przebudowa DP nr 1116C od km 11+600 do 12+349 - budowa chodnika w . Piaseczno | | |
| branża projektu: DROGOWA | | stadium projektu: PROJEKT BUDOWLANY |

| funkcja, imię i nazwisko | numer i zakres uprawnień | podpis |
|---|--|---|
| projektant mgr inż. Wiesław Łuszyński | Uprawnienia nr UAN-IV-8346/58/TO/86 do projektowania bez ograniczeń w specjalności konstrukcyjno-inżynierskiej w zakresie dróg, lotniskowych dróg startowych i manipulacyjnych |  |
| sprawdzający mgr inż. Edyta Misiak | Uprawnienia nr KUP/0134/POOD/09 do projektowania bez ograniczeń w specjalności drogowej |  |
| opracowujący mgr inż. Krystyna Łuszyńska | |  |

| | | | |
|---|--------------------|-------------------------|-------------------------------|
| tytuł rysunku: PROJEKT ZAGOSPODAROWANIA TERENU | nr rysunku: 1.1 | skala rysunku: 1:500 | data rysunku: grudzień2016 |
|---|--------------------|-------------------------|-------------------------------|



OBJAŚNIENIA

- DROGI**
- proj. jezdnia z kostki betonowej
 - proj. parking z kostki betonowej
 - proj. zjazd z kostki bet.
 - proj. chodnik z kostki bet.
 - proj. chodnik wzmocniony z kostki bet.
 - proj. umocnieni skarpy płytami ażurowymi
 - proj. trawnik
 - regulacja istn. rowu przydrożnego
 - ściek podchodnikowy wg KPED 01.30
 - proj. bariera U-11a
 - istn. drzewo do wycinki
 - ściek korytkowy szer. 25cm
 - korytko ściekowe na zjazdach
 - korytko krakowskie wg KPED 01.13
 - mur oporowy
 - granica pasa drogowego

Uspolniona
powiatowe
 Z-ca Dyrektora
 d/s Technicznych
Mr. Marcin Żygowski
 mgr Marcin Żygowski
 ZARZĄD GOSPODARSTWA
 KOMUNALNEJ
 Sp. z o.o.
 ul. E. Ciołkowskiej 8
 89-400 Piaseczno, woj. Kraj.
 tel 052-388-22-22, 052-388-28-49

Potwierdzam zgodność mapy d/c projektowych w zakresie symboli, znaków, treści oraz skali

projektant mgr inż. Wiesław Łuszyński
 UAN-IV-8346/58/TO/86
 do projektowania bez ograniczeń w specjalności konstrukcyjno-inżynierskiej w zakresie dróg, lotniskowych dróg startowych i manipulacyjnych

| | | | | |
|---|--|---|-------------------------|--------------------------------|
| biuro projektowe: ZAKŁAD PROJEKTOWANIA, NADZORU I USŁUG CONSULTINGOWYCH | | inwestor: Zarząd Dróg w Sepólnie Krajejskim ul. Koronowska 5 89-400 Sepólno Krajejskie | | znak projektu: 16-17 |
| INZDRÓG s.c. Krystyna i Wiesław Łuszyński adres biura: ul. Chelmińska 106A/38, 86-300 Grudziądz tel/fax: (056) 4838042, biuro@inzdrog.com.pl NIP: 876-15-14-389 | | tytuł projektu: Przebudowa DP nr 1116C od km 11+600 do 12+349 - budowa chodnika w Piaseczno | | |
| funkcja, imię i nazwisko mgr inż. Wiesław Łuszyński | | numer i zakres uprawnień Uprawnienia nr UAN-IV-8346/58/TO/86 do projektowania bez ograniczeń w specjalności konstrukcyjno-inżynierskiej w zakresie dróg, lotniskowych dróg startowych i manipulacyjnych | | podpis |
| sprawdzający mgr inż. Edyta Misiak | | Uprawnienia nr KUP/0134/POOD/09 do projektowania bez ograniczeń w specjalności drogowej | | podpis |
| opracowujący mgr inż. Krystyna Łuszyńska | | podpis | | |
| tytuł rysunku: PROJEKT ZAGOSPODAROWANIA TERENU | | nr rysunku: 1.2 | skala rysunku: 1:500 | data rysunku: grudzień 2016 |