orange™

ZARZĄD DROGOWY w Sępólnie Krajeńskim
wpł. dn. 03. 08. 2018
l. zał. ..... l. dz. 2196
Podpis Bowicka

RR Kol. O.E.-G.
05.08.2018.

Orange Polska S.A.
Domena Hurt
Zarządzanie Zasobami Sieci i IT
Dział Zarządzania Zasobami Infrastruktury
i Obsługi Klienta w Olsztynie
Adres do korespondencji:
ul. Chodkiewicza 61, 85-667 Bydgoszcz

Zarząd Drogowy w Sępólnie Krajeńskim
ul. Koronowska 5
89 - 400 Sępólno Krajeńskie

Bydgoszcz, dnia 01 sierpień 2018r.

Numer pisma: 39841/TTISIOU/P/2018

Temat: projekt przebudowy DP nr 1116C w zakresie budowy chodnika w m. Piaseczno, gmina Sępólno Krajeńskie - aktualizacja uzgodnienia nr 22711/TODDWBU/P/U7/2017 z dnia 06.04.2018r..

Szanowni Państwo,

informujemy, że uzgadniamy przedstawiony projekt przebudowy DP nr 1116C w zakresie budowy chodnika w m. Piaseczno pod warunkiem zabezpieczenia uzbrojenia telefonicznego w miejscu skrzyżowań z projektowanymi nawierzchniami.

Przy realizacji procesu budowy wymagane jest spełnienie następujących uwarunkowań, które są integralną częścią uzgodnienia:

1. Wykonawca jest zobowiązany zgłosić do ORANGE POLSKA S.A. prace w strefie sieci telekomunikacyjnej min. na 14 dni przed przystąpieniem do robót, powołując się na numer przedmiotowego pisma. Tryb i zasady zgłoszenia prac oraz wystąpienia o nadzór właścicielski dostępne są na stronie: www.orange.pl/wniosekonadzor. Wykonywanie prac na sieci ORANGE POLSKA S.A. bez zgłoszenia i nadzoru właścicielskiego jest naruszeniem własności ORANGE POLSKA S.A. i będzie zgłaszane organom ścigania. Zgłoszenie/Wniosek o nadzór właścicielski można przesłać ze strony www.orange.pl/wniosekonadzor lub kierować na adres:

   ORANGE POLSKA S.A.
   Obsługa Techniczna Klienta w Olsztynie
   Wydział Utrzymania Usług i Infrastruktury
   ul. Chodkiewicza 61
   85 – 667 Bydgoszcz

   Powiadomienie powinno zawierać nazwę i adres wykonawcy prac oraz telefon kontaktowy.
2. Roboty budowlano – montażowe w obrębie sieci telekomunikacyjnej wykonywać zgodnie z normami i przepisami obowiązującymi w budownictwie łączności ręcznie i pod nadzorem upoważnionego przedstawiciela ORANGE POLSKA S.A. Dostarczanie i Serwis Usług Obsługi Technicznej Klienta w Bydgoszczy;
3. Informujemy, że w obszarze działań inwestycyjnych mogą znajdować się elementy infrastruktury telekomunikacyjnej (kable szafy, puszki) będące pod **napięciem niebezpiecznym**. Elementy te oznaczone są

przywieszkami koloru czerwonego, zawierającymi informację o występowaniu napięcia niebezpiecznego. dokumentacji projektowej należy umieścić Informację o możliwości występowania na trasie/w relac, projektowanego zasobu, elementów infrastruktury z napięciami niebezpiecznymi i konieczności zachowania szczególnych środków ostrożności podczas pracy na/w zbliżeniu z nimi.
Osoby przystępujące do wykonywania prac na tak oznakowanych elementach infrastruktury w których występują napięcia niebezpieczne, powinny posiadać aktualne uprawnienia SEP (E) oraz zobowiązane są do przestrzegania Instrukcji BHP.

4. Lokalizację podziemnych urządzeń telekomunikacyjnych w terenie należy potwierdzić za pomocą przekopów kontrolnych, a w przypadku odkrycia w trakcie robót ziemnych urządzeń nienaniesionych na planie należy je zabezpieczyć na koszt inwestora i powiadomić przedstawiciela ORANGE POLSKA S.A. Dostarczanie i Serwis Usług Obsługi Technicznej Klienta w Bydgoszczy oraz inspektora nadzoru;
Ustala się 2-metrową strefę ochronną z każdej strony naszych urządzeń. W strefie ochronnej prace należy prowadzić ręcznie;
5. W strefie projektowanych wykopów kanalizację telefoniczną zabezpieczyć przed uszkodzeniem zgodnie z przedstawionym rozwiązaniem technicznym. Dodatkowe szczegóły zabezpieczenia ustalić na roboczo z naszym przedstawicielem. Koszty zabezpieczenia ponosi naruszający stan istniejący;
6. W przypadku zmiany rzędnych terenu należy wyregulować poziom ram studni do projektowanej niwelety. Zachować normatywne przykrycie uzbrojenia teletechnicznego. Koszty zabezpieczenia ponosi naruszający stan istniejący;
7. Miejsca zbliżeń i skrzyżowań oraz elementy zanikowe sieci telekomunikacyjnej przed ich zasypaniem podlegają obowiązkowi zgłoszenia pracownikowi sprawującemu w imieniu Orange Polska nadzór nad realizowanymi pracami.
8. Po zakończeniu prac inwestor jest zobowiązany do pisemnego zgłoszenia z 14-dniowym wyprzedzeniem na adres podany w punkcie 1 niniejszego pisma – wykonane zadanie do odbioru technicznego w zakresie miejsc kolizyjnych z sieciami teletechnicznymi oraz otrzymania pisemnej akceptacji w formie protokołu odbioru lub notatki służbowej.
9. W przypadku uszkodzenia lub kradzieży infrastruktury teletechnicznej, w szczególności w wyniku niedotrzymania wymagań i warunków określonych w niniejszym dokumencie, ORANGE POLSKA S.A., obciąży sprawcę pełnymi kosztami naprawy oraz odszkodowaniem za straty związane między innymi z wypłaconymi bonifikatami i karami wynikającymi z zawartych przez ORANGE POLSKA S.A umów z klientami, a także innymi karami administracyjnymi.
Łączna wysokość roszczeń ORANGE POLSKA S.A w stosunku do sprawcy uszkodzenia może sięgać nawet kwoty kilkuset tysięcy złotych polskich;
10. Niniejsze uzgodnienie ważne jest jeden rok od daty jego wydania.

Za powyższe uzgodnienie zostanie pobrana opłata wg aktualnego cennika. Należność należy uregulować w terminie określonym na fakturze VAT, która zostanie przesłana odrębną korespondencją.
ORANGE POLSKA S.A. Dział Zarządzania Zasobami Infrastruktury i Obsługi Klienta w Olsztynie otrzymał do celów służbowych 2 komplety planów z przedmiotowego uzgodnienia.

Z poważaniem

Mirosław Szymczak

Starszy Specjalista ds. Zasobów Infrastruktury

Załącznik:
1. Plan – 1 kpl.

Orange Polska
Zarządzanie Zasobami Sieci i IT
Dział Zarządzania Zasobami Infrastruktury
i Obsługi Klienta w Olsztynie
Al. Marszałka J. Piłsudskiego 63a
10-449 Olsztyn

Mirosław Szymczak
Specjalista
01.06.2018 r.

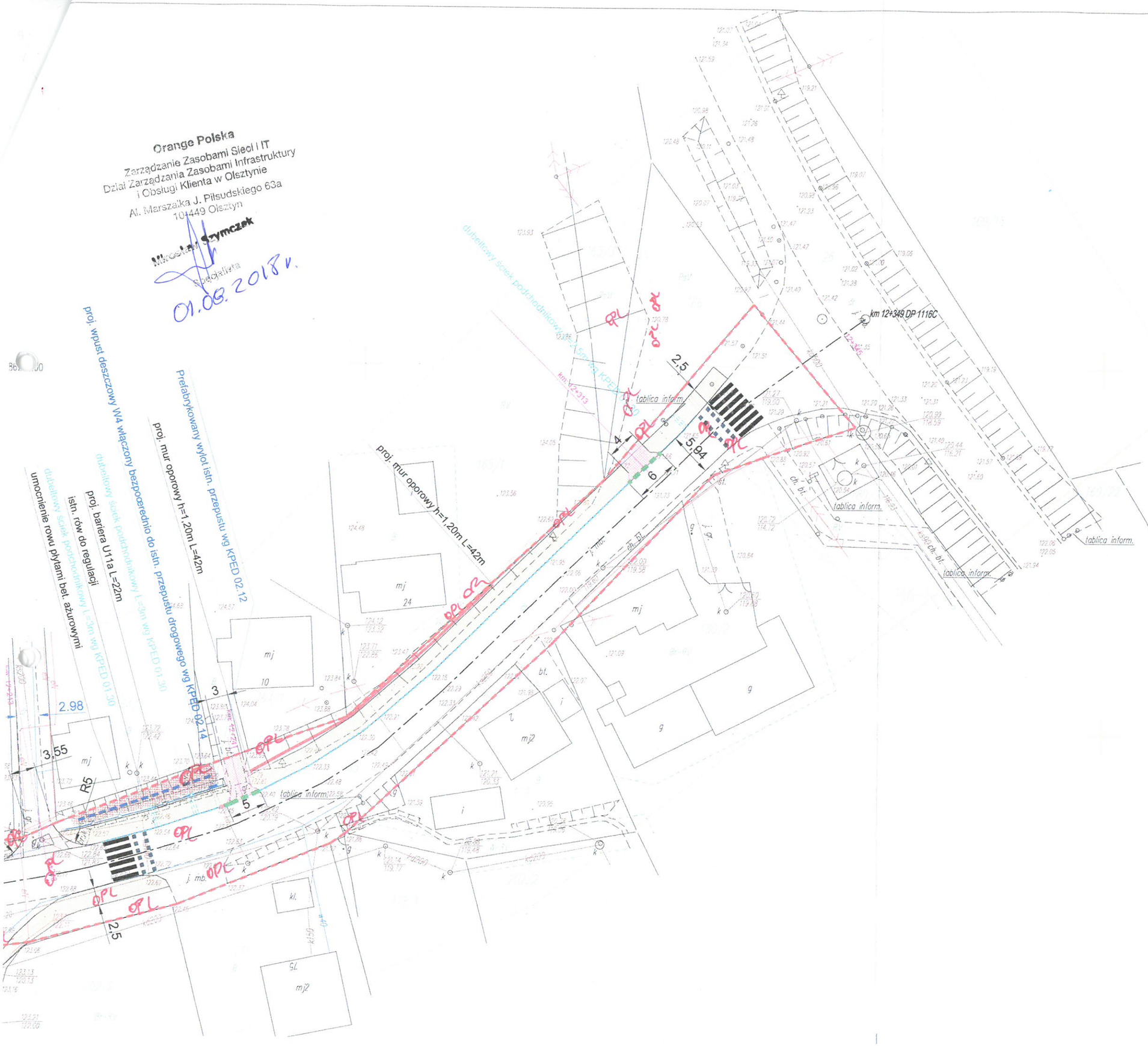

OBJAŚNIENIA

DROGI

- proj. jezdnia z kostki betonowej
- proj. parking z kostki betonowej
- proj. zjazd z kostki bet.
- proj. chodnik z kostki bet.
- proj. chodnik wzmocniony z kostki bet.
- proj. umocnieni skarpy płytami ażurowymi
- proj. trawnik
- regulacja istn. rowu przydrożnego
- ściek podchodnikowy wg KPED 01.30
- proj. bariera U-11a
- istn. drzewo do wycinki
- ściek korytkowy szer. 25cm
- korytko ściekowe na zjazdach
- korytko krakowskie wg KPED 01.13
- mur oporowy
- granica pasa drogowego

Orange Polska S.A.
Dostarczanie i Serwis Usług
Dział Ewidencji i Zarządzania Danymi
Infrastrukturze Bydgoszcz
ul. Chodkiewicza 61, 85-667 Bydgoszcz

NANIESIENIE NR 2277/07/04/2017
Uzgodnienie - zatwierdzenie
Istniejące urządzenia telekomunikacyjne będące w eksploatacji OTP/S.A.
Naniesiono wg oznaczenia:
Kable doziemne OPL
Kanalizacja telefoniczna —
Linia napowietrzne OPC

Powyższe stanowi informację o istniejącym uzbrojeniu telekomunikacyjnym.
Naidemar Pilarski
Data 06.04.2017 Podpis specjalista

Potwierdzam zgodnosc mapy d/c projektowych w zakresie symboli, znakow, tresci oraz skali
projektant mgr inz Wieslaw Luszynski
UAN-IV-8346/58/TO/86
do projektowania bez ograniczeń w specjalności konstrukcyjno-inżynierskiej w zakresie dróg, lotniskowych dróg startowych i manipulacyjnych

biuro projektowe: ZAKŁAD PROJEKTOWANIA, NADZORU I USŁUG CONSULTINGOWYCH INŻDRÓG s.c. Krystyna i Wiesław Łuszyńscy adres biura: ul. Chełmińska 106A/38, 86-300 Grudziądz tel/fax: (056) 4638042, biuro@inzdrog.com.pl NIP: 876-15-14-389	inwestor: Zarząd Dróg w Sępólnie Krajeńskim ul. Koronowska 5 89-400 Sępólno Krajeńskie	znak projektu: 16-17
	tytuł projektu: Przebudowa DP nr 1116C od km 11+600 do 12+349 - budowa chodnika w . Piaseczno	
	branża projektu: DROGOWA	stadium projektu: PROJEKT BUDOWLANY

funkcja, imię i nazwisko	numer i zakres uprawnień	podpis
projektant mgr inż. Wiesław Łuszyński	Uprawnienia nr UAN-IV-8346/58/TO/86 do projektowania bez ograniczeń w specjalności konstrukcyjno-inżynierskiej w zakresie dróg, lotniskowych dróg startowych i manipulacyjnych	
sprawdzający mgr inż. Edyta Misiak	Uprawnienia nr KUP/0134/POOD/09 do projektowania bez ograniczeń w specjalności drogowej	
opracowujący mgr inż. Krystyna Łuszyńska		

tytuł rysunku:	nr rysunku:	skala rysunku:	data rysunku:
PROJEKT ZAGOSPODAROWANIA TERENU	1.2	1:500	grudzień2016

MAPA DO CELÓW PROJEKTOWYCH

Oznaczenie kancelaryjne zgłoszenia pracy geodezyjnej: GN.6640.625.2016
Miejscowość: Piaseczno
Jednostka ewidencyjna: Sępólno Krajeńskie 041302_5
Obręb ewidencyjny: Piaseczno 0009
Skala mapy: 1:500
Arkusz mapy: 344.132.203.4, 344.132.204.1, 344.132.204.2, 344.132.204.3, 344.132.204.4
Geodezyjny układ współrzędnych prostokątnych płaskich: 1965 strefa 3
Geodezyjny układ współrzędnych wysokości: Amsterdam
Oznaczenie granic obszaru, który był przedmiotem aktualizacji:
Data opracowania mapy: 2016-11-16

podpis geodety uprawnionego

Orange Polska
Zarządzanie Zasobami Sieci i IT
Zarządzanie Zasobami Infrastruktury
i Obsługi Klienta w Olsztynie
al. Marszałka J. Piłsudskiego 63a
10-449 Olsztyn
Mikołaj Szymczak
specjalista
01.08.2018

Mapę sporządził geodeta Tomasz Kozak

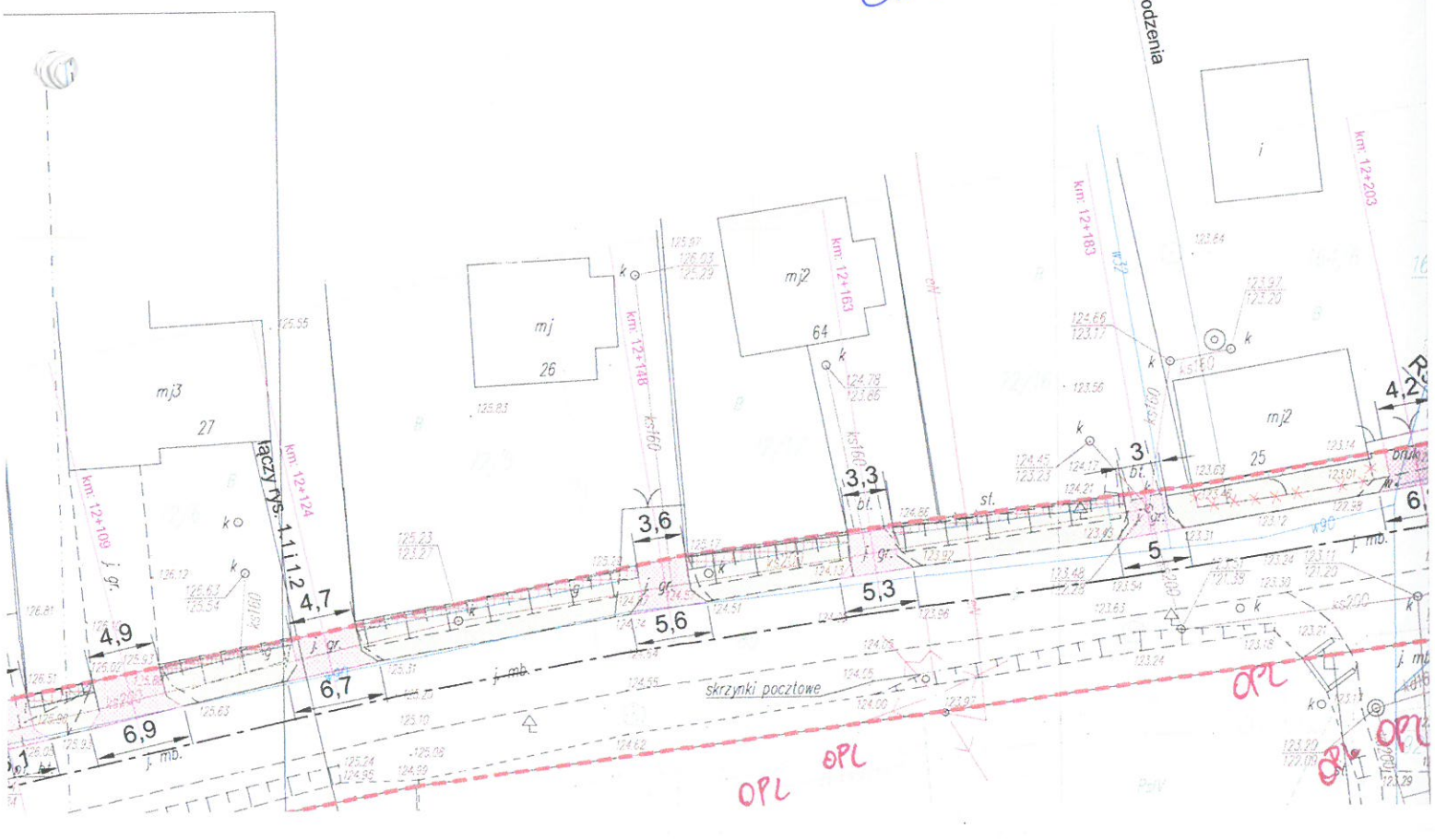

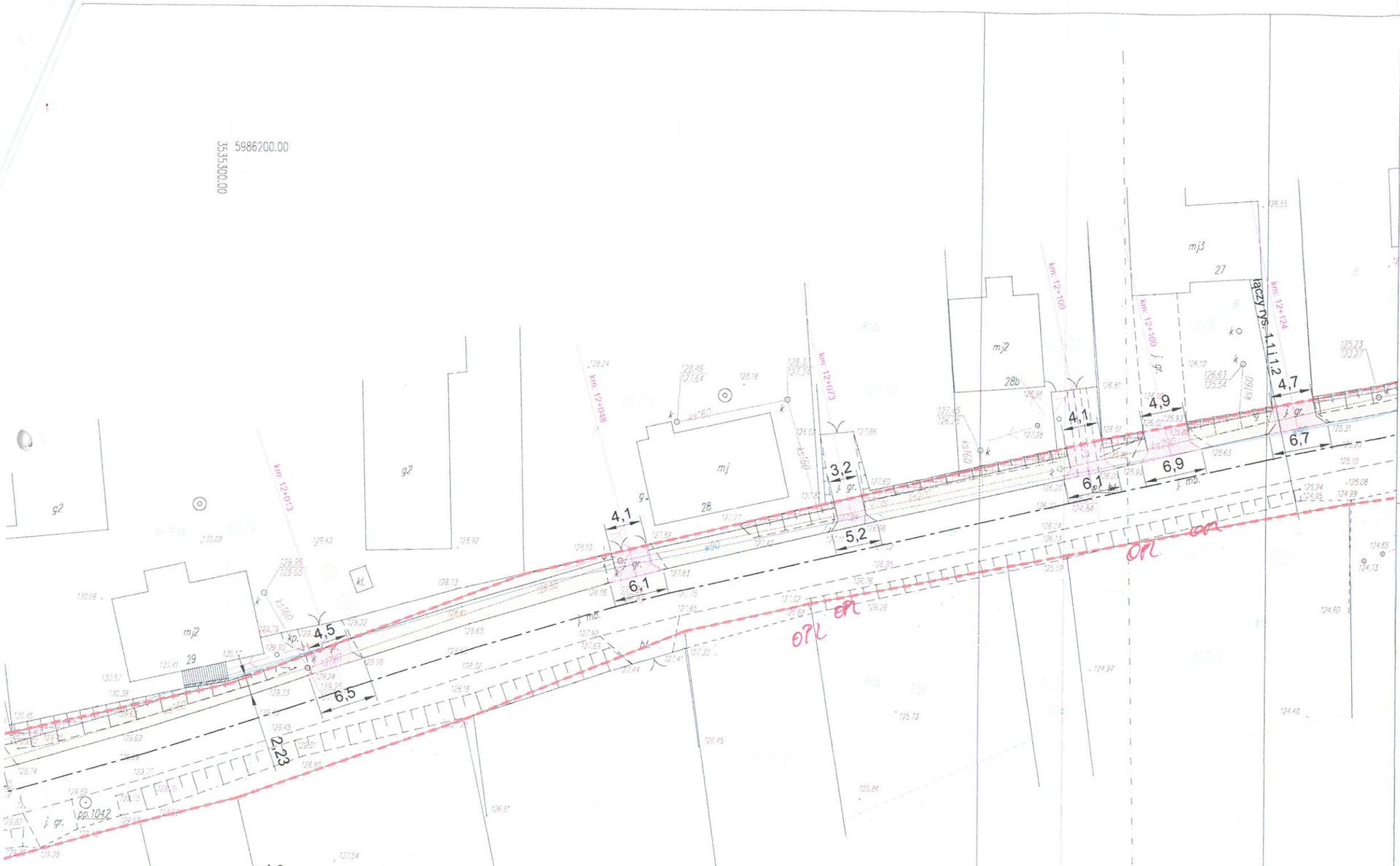

Orange Polska
Zarządzanie Zasobami Sieci i IT
Dział Zarządzania Zasobami Infrastruktury
i Obsługi Klienta w Olsztynie
Al. Marszałka J. Piłsudskiego 63a
10-449 Olsztyn

Mirosław Szymczak
Specjalista
01.08.2018 r.

OBJAŚNIENIA

DROGI

- proj. jezdnia z kostki betonowej
- proj. parking z kostki betonowej
- proj. zjazd z kostki bet.
- proj. chodnik z kostki bet.
- proj. chodnik wzmocniony z kostki bet.
- proj. umocnieni skarpy płytami ażurowymi
- proj. trawnik
- regulacja istn. rowu przydrożnego
- ściek podchodnikowy wg KPED 01.30
- proj. bariera U-11a
- istn. drzewo do wycinki
- ściek korytkowy szer. 25cm
- korytko ściekowe na zjazdach
- korytko krakowskie wg KPED 01.13
- mur oporowy
- granica pasa drogowego

Orange Polska S.A.
Świadczenie i Serwis Usług
Dział Ewidencji i Zarządzania Danymi
o Infrastrukturze Bydgoszcz
ul. Chodkiewicza 61, 85-867 Bydgoszcz

NANIESIENIE NR 22711/07/04/2017
Uzpełnienie - załącznik
Istniejące urządzenia telekomunikacyjne będące w eksploatacji OTI S.A.
Naniesiono wg oznaczenia:
Kable doziemne OPL
Kanalizacja teletechniczna —
Linie napowietrzne OPL

Powyższe stanowi informację o istniejącym uzbrojeniu telekomunikacyjnym.
Waldemar Pilarski
Data 06.04.2017 Podpis Specjalista

Potwierdzam zgodnosc mapy d/c projektowych w zakresie symboli, znakow, tresci oraz skali
projektant mgr inz Wieslaw Luszynski
UAN-IV-8346/58/TO/86
do projektowania bez ograniczeń w specjalności konstrukcyjno-inżynierskiej w zakresie dróg, lotniskowych dróg startowych i manipulacyjnych

biuro projektowe:	inwestor:	znak projektu:
ZAKŁAD PROJEKTOWANIA, NADZORU I USŁUG CONSULTINGOWYCH INŻDRÓG s.c. Krystyna i Wiesław Łuszyńscy adres biura: ul. Chełmińska 106A/38, 86-300 Grudziądz tel/fax: (056) 4638042, biuro@inzdrog.com.pl NIP: 876-15-14-389	Zarząd Dróg w Sępolnie Krajeńskim ul. Koronowska 5 89-400 Sępólno Krajeńskie	16-17
	tytuł projektu: Przebudowa DP nr 1116C od km 11+600 do 12+349 - budowa chodnika w . Piaseczno	
	branża projektu: DROGOWA	stadium projektu: PROJEKT BUDOWLANY

funkcja, imię i nazwisko	numer i zakres uprawnień	podpis
projektant mgr inż. Wiesław Łuszyński	Uprawnienia nr UAN-IV-8346/58/TO/86 do projektowania bez ograniczeń w specjalności konstrukcyjno-inżynierskiej w zakresie dróg, lotniskowych dróg startowych i manipulacyjnych	
sprawdzający mgr inż. Edyta Misiak	Uprawnienia nr KUP/0134/POOD/09 do projektowania bez ograniczeń w specjalności drogowej	
opracowujący mgr inż. Krystyna Łuszyńska		

tytuł rysunku:	nr rysunku:	skala rysunku:	data rysunku:
PROJEKT ZAGOSPODAROWANIA TERENU	1.1	1:500	grudzień2016

Ark. 2

MAPA DO CELÓW PROJEKTOWYCH

Oznaczenie kancelaryjne zgłoszenia pracy geodezyjnej: GN.6640.625.2016
Miejscowość: Piaseczno
Jednostka ewidencyjna: Sępólno Krajeńskie 041302_5
Obręb ewidencyjny: Piaseczno 0009
Skala mapy: 1:500
Arkusz mapy: 344.132.203.4, 344.132.204.1,
344.132.204.2, 344.132.204.3, 344.132.204.4
Geodezyjny układ współrzędnych prostokątnych płaskich: 1965 strefa 3
Geodezyjny układ współrzędnych wysokości: Amsterdam
Oznaczenie granic obszaru, który był przedmiotem aktualizacji:
Data opracowania mapy: 2016-11-16

podpis geodety uprawnionego

Mapę sporządził geodeta Tomasz Kozak

Orange Polska
Zarządzanie Zasobami Sieci i IT
Dział Zarządzania Zasobami Infrastruktury
i Obsługi Klienta w Olsztynie
Al. Marszałka J. Piłsudskiego 63a
10-443 Olsztyn

Specjalista

01.08.2018 r.

zyjnej: GN.6640.625.2016

02_5

5986200.00

3535050.00

łaskich: 1965 strefa 3

dam

m aktualizacji:

Orange Polska
Zarządzanie Zasobami Sieci i IT
Dział Zarządzania Zasobami Infrastruktury
i Obsługi Klienta w Olsztynie
Al. Marszałka J. Piłsudskiego 63a
10-449 Olsztyn
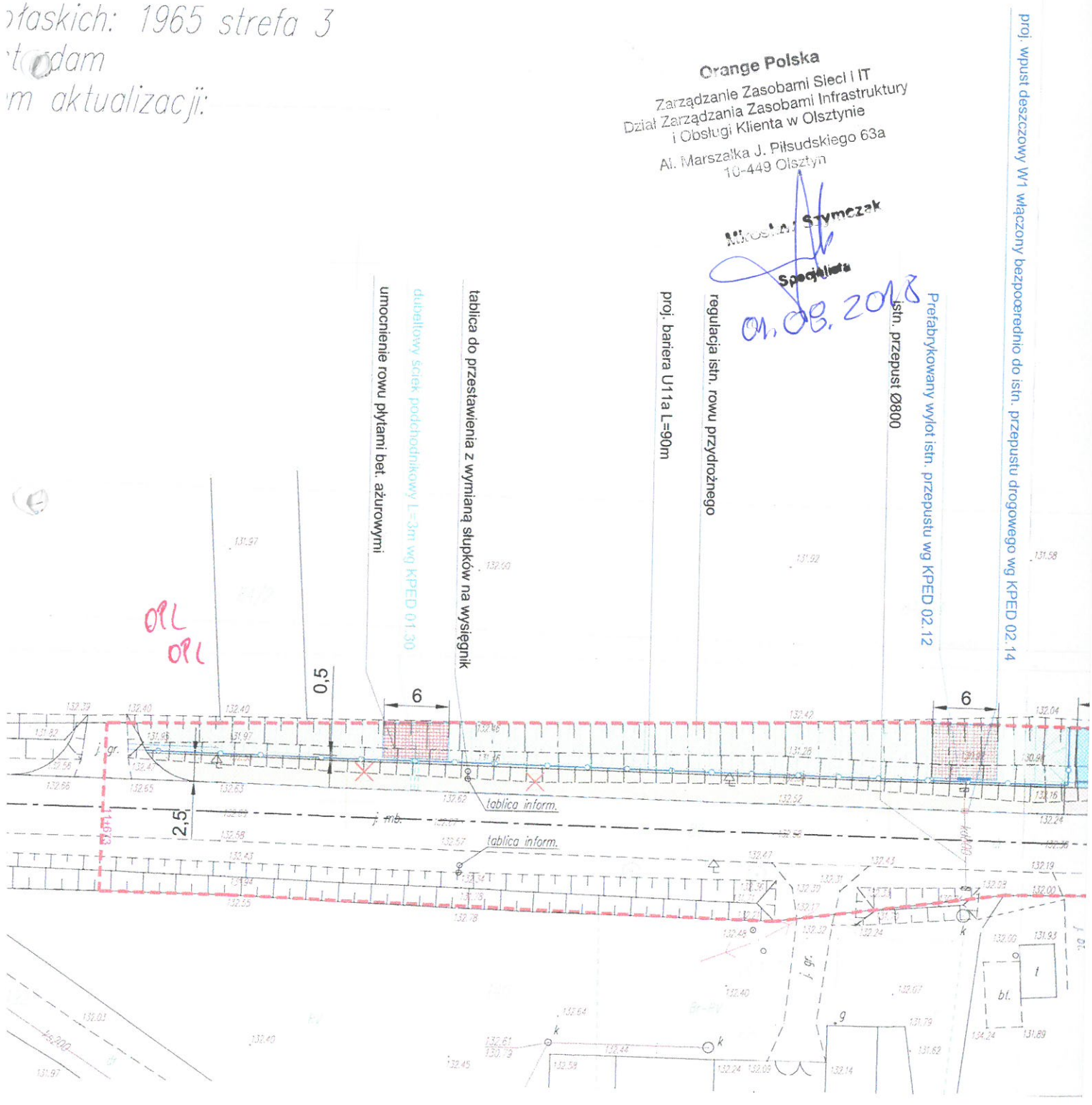
Mirosław Szymczak
Specjalista
01.08.2018